¡MIRA, JUNIOR!
¡PERO QUÉ BUENA ESTÁ ESA TÍA!
¡CARAJO! QUÉ PIERNAS TIENE, Y QUÉ CADERAS. ES HERMOSA.
¿...?
¿TÚ HAS VISTO ESAS TETAS? ESTÁ PARA COMÉRSELA.
¿Y TÚ QUÉ OPINAS, JUNIOR?
NO SÉ... A MÍ ME GUSTA MÁS EL CHICO.
¡PERVERTIDO!
PIMBA

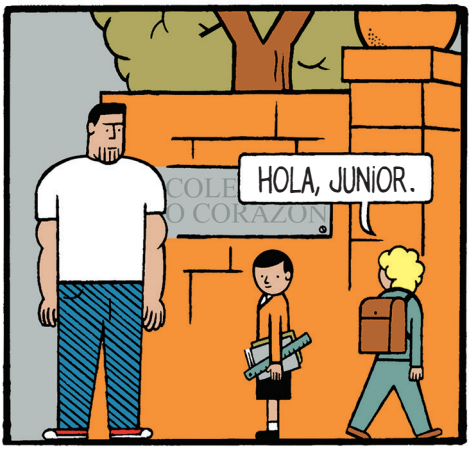

COLE
O CORAZON

POR CIERTO, NACHO. ESTÁS SIN TRABAJO, ¿NO? AQUÍ HAY UNA OFERTA DE VIGILANTE DE OBRA.

PERO SERÁ PARA CURRAR DE NOCHE.
NO, TURNO DE DÍA...

SEGURO QUE PAGAN FATAL...
AQUÍ PONE QUE PAGAN MUY BIEN.

PORQUE NO HARÁN NI CONTRATO.

SÍ, DICE QUE UN CONTRATO INDEFINIDO, CON SEGURO Y...

¡MÉTETE EN TU PUTA VIDA!

¡NO TE AGUANTO!

NACHO CAMACHO, TE DEJO. HE CONOCIDO A UN HOMBRE DE VERDAD; ME QUIERE Y ME RESPETA.

SE LLEVA MUY BIEN CON JUNIOR Y VAMOS A IR A VIVIR CON ÉL.

TIENE UNA CASA CON PISCINA CLIMATIZADA, PISTA DE TENIS, SAUNA Y GIMNASIO.

ADEMÁS DE VARIOS COCHES Y CABALLOS. Y LE VA A COMPRAR UN PONI A JUNIOR.

¡HOSTIAS! ¿Y PUEDO IR YO TAMBIÉN?

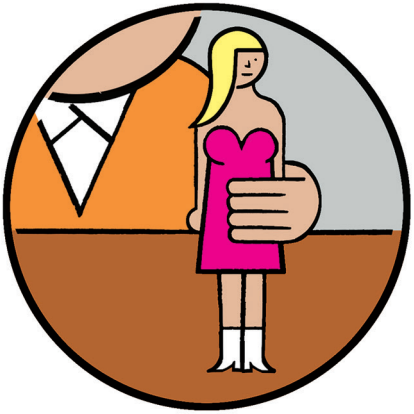

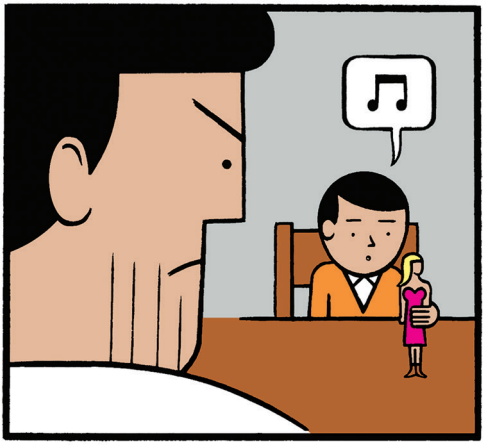

ME CAGO EN DIOS, LOS HOMBRES NO JUEGAN CON MUÑECAS.

LOS HOMBRES JUEGAN CON SOLDADOS.

TOMA, UNO DE MIS VIEJOS MADELMAN, PARA QUE JUEGUES COMO UN VERDADERO HOMBRE.
GRACIAS, PAPÁ. TE QUIERO.

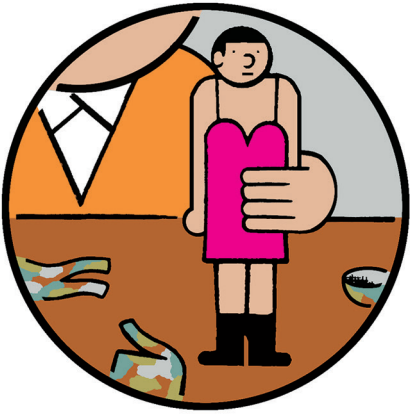

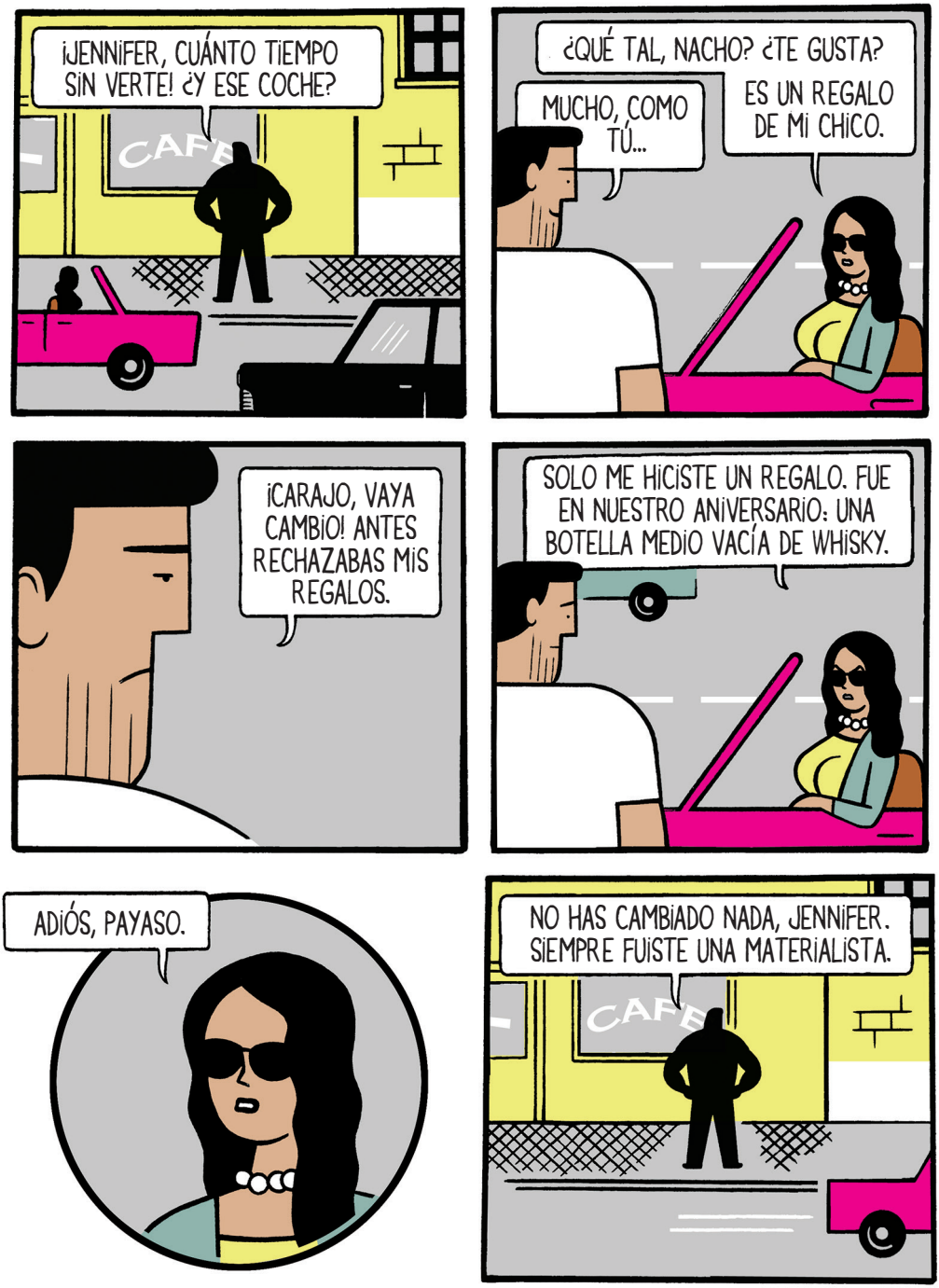
¡JENNIFER, CUÁNTO TIEMPO SIN VERTE! ¿Y ESE COCHE?
CAFE
¿QUÉ TAL, NACHO? ¿TE GUSTA?
MUCHO, COMO TÚ...
ES UN REGALO DE MI CHICO.
¡CARAJO, VAYA CAMBIO! ANTES RECHAZABAS MIS REGALOS.
SOLO ME HICISTE UN REGALO. FUE EN NUESTRO ANIVERSARIO: UNA BOTELLA MEDIO VACÍA DE WHISKY.
ADIÓS, PAYASO.
NO HAS CAMBIADO NADA, JENNIFER. SIEMPRE FUISTE UNA MATERIALISTA.
CAFE

SOY UN TIPO DURO Y ME CANSO COMO EL ALAMBRE DE ESPINO Y...

... EL NAPALM. PUEDO GOLPEAR EL TRASERO DE UN PIOJO A 200 METROS.

ASÍ QUE VETE A JODER A OTRO CON TU CARA DE GILIPOLLAS...

¡ESO SÍ QUE ES UN HOMBRE DE VERDAD! QUÉ GRAN PELÍCULA. ESTE CLINT ES UN HÉROE.

REPRESENTA LA VIRILIDAD EN ESTADO PURO. ¿NO CREES, JUNIOR?

¡AAH! SIENTO MARIPOSAS EN EL ESTÓMAGO. CREO QUE ESTOY ENAMORADO.

ESTOY PREOCUPADO. CREO QUE JUNIOR ES MARICÓN. JUEGA CON MUÑECAS, SE HA ENAMORADO DE CLINT EASTWOOD Y PASEA CON UN AMIGO COGIDO DE LA MANO.

¿Y QUÉ PROBLEMA HAY EN QUE JUNIOR SEA HOMOSEXUAL?

NACHO, ADEMÁS DE SER IMBÉCIL, ERES UN HOMÓFOBO IMPRESENTABLE.

¿HACE ESTO UN HOMÓFOBO?
RASSS

TÚ NO SABES LO QUE ES UN HOMÓFOBO.
¿DE QUÉ CARAJO ESTÁS HABLANDO?