¡Vale, buenas noches!

Jory John y Benji Davies

Andana editorial

101
MANERAS
DE QUEDARSE
DESPIERTO

–Nunca había estado tan cansado. Podría pasarme semanas durmiendo. ¡Hasta meses!

-Estoy más despierto que nunca. ¿Qué estará haciendo mi amigo Oso?

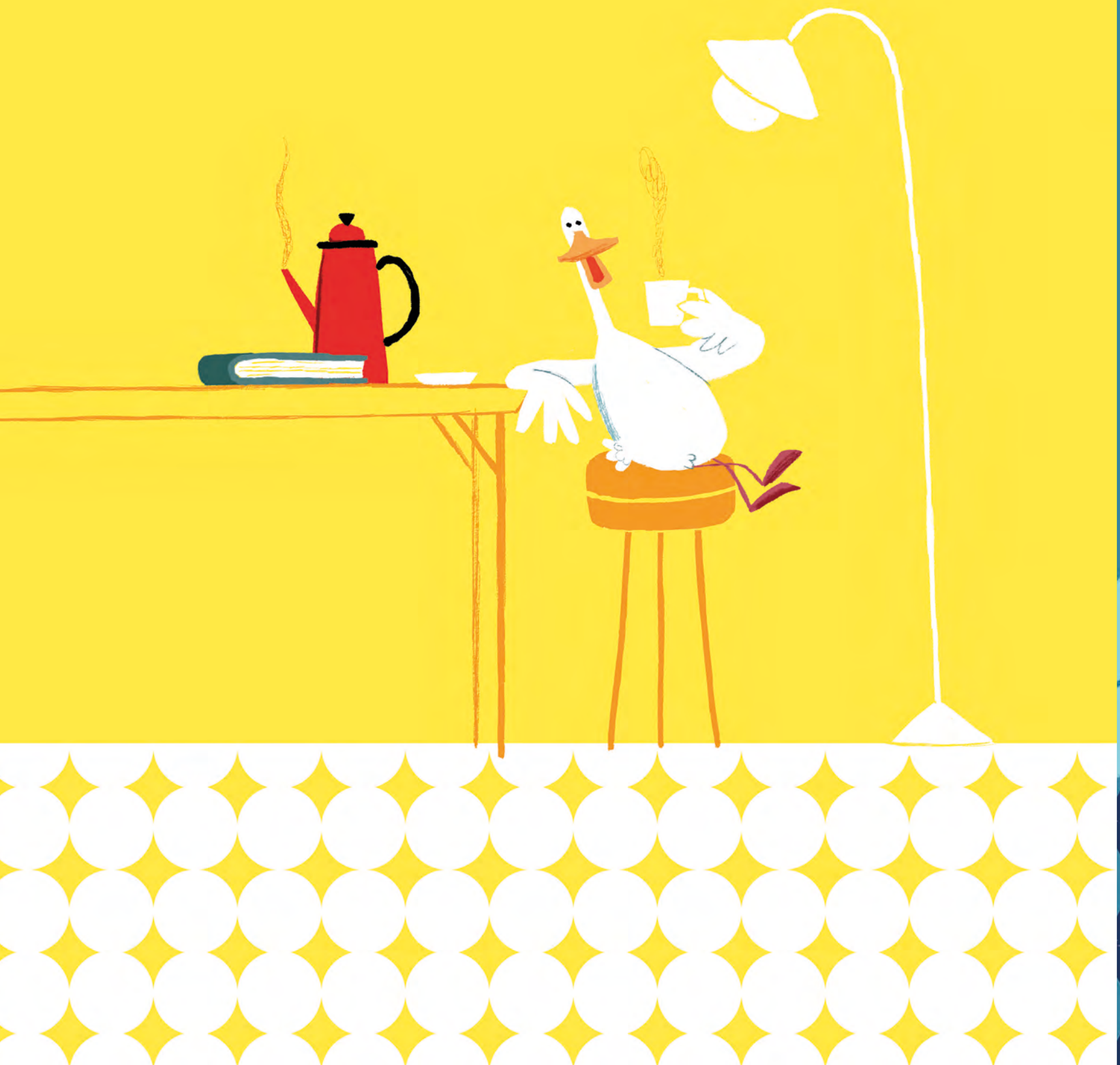

–Qué sueño tengo. Ya está... Sí...

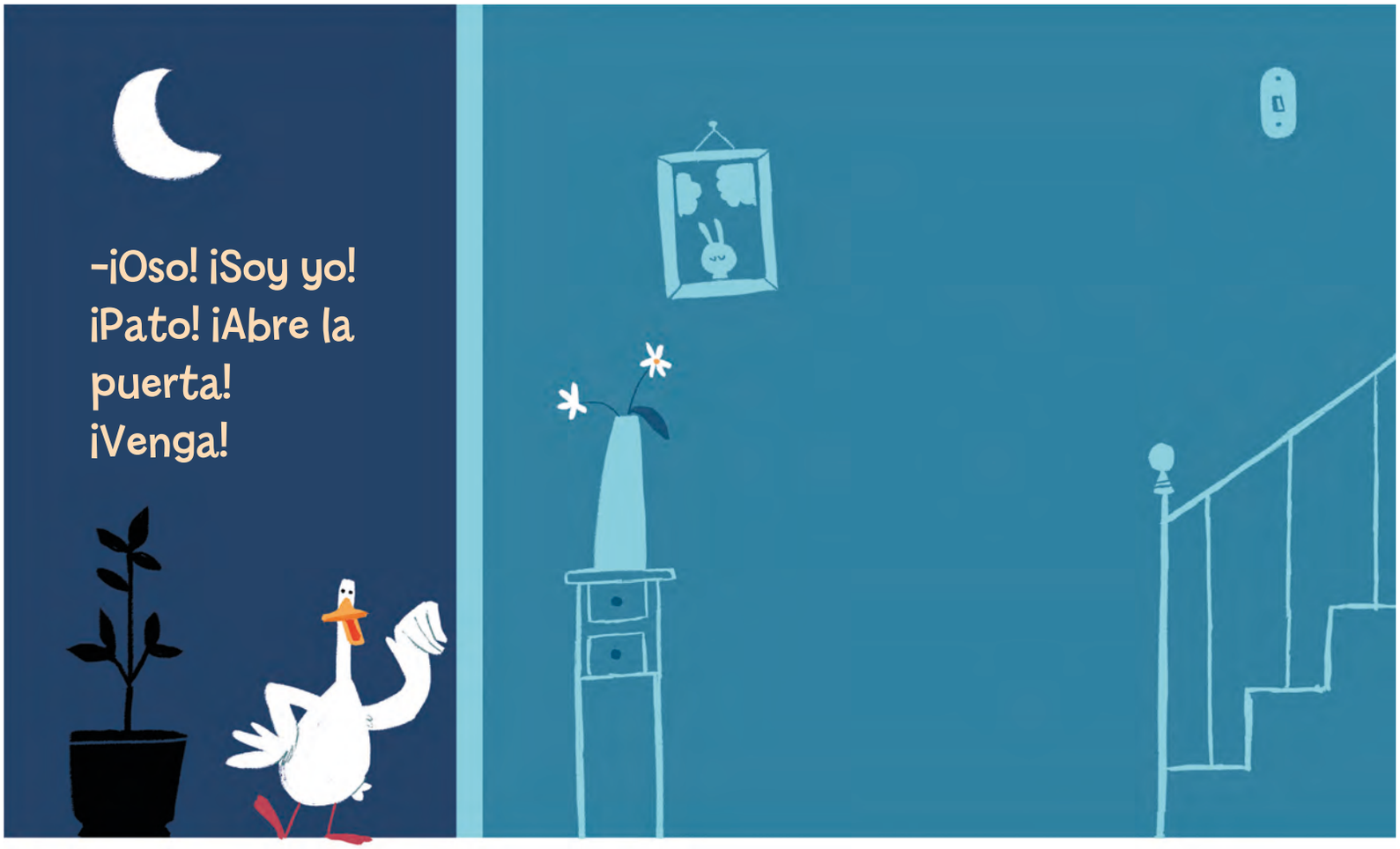
-¡Oso! ¡Soy yo!
¡Pato! ¡Abre la
puerta!
¡Venga!

–¿Qué ocurre, Pato?
Estaba durmiendo.

–¡Hola! ¡Me aburro!
¿Hacemos algo juntos?

-¿Quieres jugar a las cartas?

-No.

-¿Y ver una peli?

-No.

-¿Y montar un grupo?

-No.

-¿Y preparar batidos?

-No.

-¿Y pasar la noche charlando?

-No.

-¿Y jugar a las cartas?

-Eso ya lo has dicho antes.

-¿Y leernos libros en voz alta?

-No.

-Sí, ya.
-De acuerdo. Vale, buenas noches.