Andana editorial

ÀLBUM INFORMATIU

Un llibre per aprendre a l'escola i en família la importància dels Microbis, imprescindibles per a la vida i també els causants de malalties.

En qualsevol lloc, miris on miris, el terra, una gota d'aigua, l'aire i fins i tot la teva pell, hi ha éssers vius massa petits com per poder ser vistos.

Són els MICROBIS; organismes vius individuals formats per una sola cèl·lula, imprescindibles per a la vida a la Terra. Capaços del millor i del pitjor, des d'aportar l'oxigen que respirem a l'atmosfera a emmalaltir-nos i fins i tot de crear epidèmies i pandèmies.

Endinsa't al minúscul món dels microorganismes de la mà del Professor Darwin i descobreix aquestes criatures fascinants.

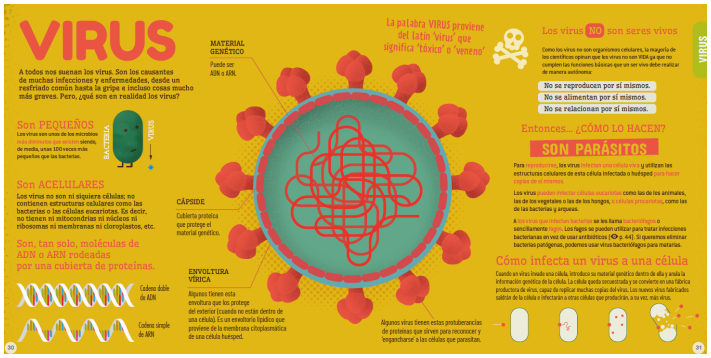

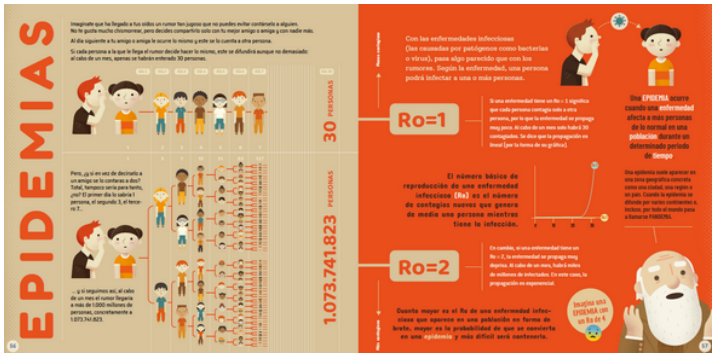

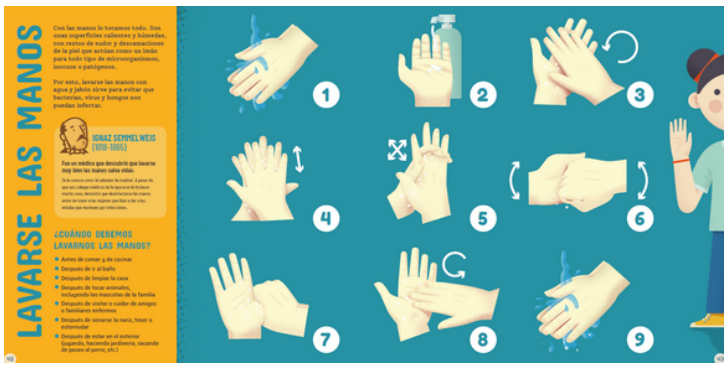

FITXA TÈCNICA

- Autor: Sheddad Kaid-Salah Ferrón
- Il·lustrador: Eduard Altarriba
- ISBN: 978-84-17497-91-0
- PVP: 21,9
- Format: 29 x 29
- Pàgines: 64
- Disponible també en castellà
- Recomanat a partir de 8 anys